



Consulta Regionale Piemontese  
per la Pastorale della Salute



Ordine Medici

Pastorale della Salute - Diocesi di Vercelli



IPASVI



A.S.L. VC

Azienda Sanitaria Locale  
di Vercelli



federfarma biella vercelli

Associazione Titolari di Farmacia delle Province di Biella e Vercelli

# Progetto “ANANIA” accompagnare l’uomo che soffre

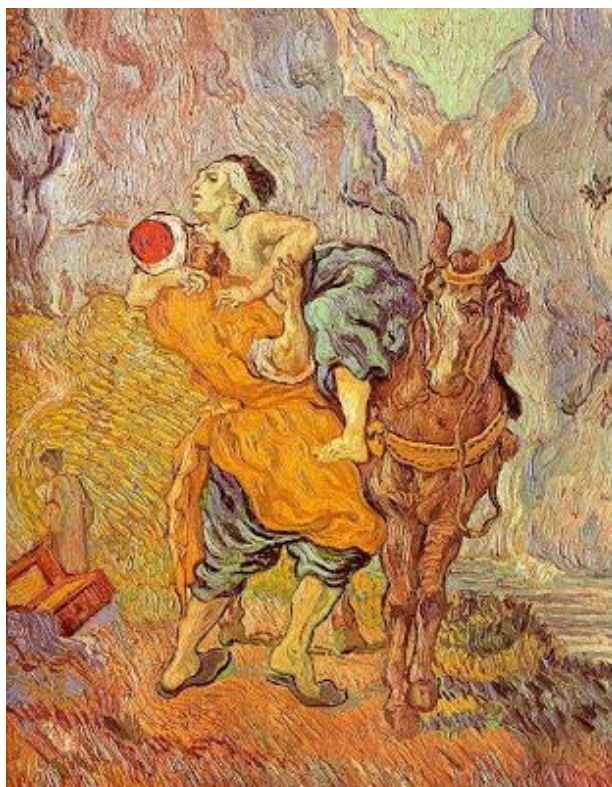

**Sede del corso:**

**VERCELLI, Aula Magna Ospedale S. Andrea**

**2 – 16 – 30 marzo; 13 – 20 aprile; 11 maggio**

**Orario: 16.30 – 19.30**

**Comitato organizzativo e tecnico-scientifico:**

CONSULTA PER LA PASTORALE DELLA SALUTE DELL'ARCIDIOCESI DI VERCELLI

# Progetto “ANANIA”

**Anania** (Cfr. At 9, 10-19) è colui che chiamiamo: “accompagnatore”; è un esperto in relazione di aiuto, ancora meglio: un Educatore/Terapeuta grazie al Senso della Vita. È colui che, in virtù di un Logos, della fede in un valore, si sente chiamato ad aiutare un'altra persona a realizzare il progetto di vita che Dio ha per lui, nella salute come nella malattia.

**“Sia fatta la Tua volontà...”: è il suo obiettivo nell'aiutare**

**Anania dice SI' alla chiamata, per aiutare l'altro a dire SI' alla sua chiamata**

## **Finalità:**

Acquisizione del quadro teorico di riferimento della Relazione di Aiuto basata sulla Logoterapia e del Counseling, in sintonia con il p. 107 della Carta degli Operatori Sanitari (Città del Vaticano 1995).

Utile per la cura di malati e famigliari, l'accompagnamento delle persone in difficoltà, l'educazione, la comunicazione, la relazione di aiuto, l'attività professionale e volontaria, la crescita personale.

Principi di counseling umanistico cristiano.

## **Metodologia:**

La metodologia prevede lezioni frontali e interattive, esercitazioni individuali e dinamiche di gruppo.

Per l'approfondimento personale potranno essere, su richiesta, indicati alcuni testi di particolare interesse, circa le tematiche affrontate.

## **Struttura del corso:**

Il percorso ha una durata complessiva di 25 ore:

18 di attività didattico-esperienziale e 7 di approfondimento personale, effettuato in 6 incontri, il mercoledì dalle 16.30 alle 19.30

Al termine del corso verrà rilasciato attestato di partecipazione e frequenza, ed attestato E.C.M. per chi lo richiede.

## **Destinatari:**

*Il Corso è rivolto a operatori socio-sanitari, educatori, insegnanti, volontari, professionisti della salute o della Pastorale della Salute che intendano, per migliorare la propria competenza relazionale, acquisire competenze nell'ambito del Dialogo e Relazione di Aiuto, religiosi.*

*Persone interessate agli argomenti.*

Al termine del percorso i frequentanti presenteranno, quale relazione finale, una “tesi” orale e/o audiovisiva in piccoli gruppi, relativa alle tematiche affrontate.

I richiedenti Crediti ECM effettueranno altresì le previste Prove Ministeriali.

# PROGRAMMA

- 2 MARZO 2016**      **PRESENTAZIONE DEL CORSO: MONS. M. ARNOLFO - DON B. CAPUANO**  
**“LECTIO MAGISTRALIS”: ACCOMPAGNARE L’UOMO CHE SOFFRE**  
DON A. AUFIERO
- 16 MARZO**      **I VOLTI DELL’UMANIZZAZIONE, DALLA NORMATIVA ALLA PRASSI**  
LO SPAZIO MEDICO-PAZIENTE-FAMIGLIA (P.G. FOSSALE)  
LO SPAZIO DELL’ASSISTENZA E DEL VOLONTARIATO (G. ZELLA)  
LO SPAZIO DELL’EDUCAZIONE DEI GIOVANI (M.T. NEATO)
- 30 MARZO**      **L’UOMO: UN EQUILIBRIO TRA BISOGNI E VALORI, IN SALUTE ED IN MALATTIA**  
(M. GRIGOLON - F. BALZARETTI - P.G. MONFORMOSO)
- 13 APRILE**      **L’UOMO NON VUOLE SOLO VIVERE BENE, VUOLE VIVERE “PER UN SENSO”**  
(P.M. CROCE - F. BALZARETTI - P.G. MONFORMOSO)
- 20 APRILE**      **TRA SENSO DELLA VITA E AMBIGUITÀ DI FRONTE ALLA MORTE:**  
**“PER FAVORE, NON FATEMI SOFFRIRE PIÙ...”**  
(DON M. BRACCHI - F. BALZARETTI - P.G. MONFORMOSO)
- 11 MAGGIO**      **IL BALSAMO DELLA MISERICORDIA: INCONTRO CONCLUSIVO**  
**PRESENTAZIONE LAVORI DI GRUPPO**  
(MONS. M. BRUNETTI)

## RELATORI:

ARNOLFO Mons. Marco (Arcivescovo di Vercelli), AUFIERO Don Armando (Sacerdote, responsabile del Centro Psicopedagogico-etico-spirituale dei Silenziosi Operai della Croce, teologo moralista, esperto in Pastorale della Salute, formatore del Centro Volontari della Sofferenza), BALZARETTI Dr. Franco (Medico), BRACCHI Don Massimo (Sacerdote, teologo moralista), BRUNETTI Mons. Marco (Vescovo, esperto in Pastorale della Salute), CAPUANO Don Bruno (Sacerdote, teologo pastoralista, esperto in Pastorale della Salute, Direttore Pastorale della Salute Arcidiocesi di Vercelli), CROCE Dr. Pier Mario (Medico), FOSSALE Dr. Pier Giorgio (Medico), GRIGOLON Dr. Marzio (Medico), MONFORMOSO Dr. Paolo Giovanni (Psico-Educatore, esperto in Relazione di Aiuto), NEATO Sr. Maria Teresa (Consacrata, insegnante), ZELLA Dr. Giulio (Infermiere)

# INFORMAZIONI

## **COMITATO ORGANIZZATIVO E TECNICO-SCIENTIFICO:**

CONSULTA PER LA PASTORALE DELLA SALUTE DELL'ARCIDIOCESI DI VERCELLI

## **SEDE DI SVOLGIMENTO DEL CORSO:**

**VERCELLI, Aula Magna Ospedale S. Andrea**

Il corso è accreditato ai fini della Educazione Continua in Medicina (E.C.M.) presso il Ministero della Salute, per i soggetti che lo richiedano.

La Lettura Magistrale è aperta anche a chi non fosse poi interessato all'intero progetto formativo.

## **CONTRIBUTO DI ISCRIZIONE:**

**€ 10 per tutti; € 20 per gli aventi diritto ECM**

## **PER INFORMAZIONI ED ISCRIZIONI:**

Curia di Vercelli, Pastorale della Salute:

mercoledì, ore 10-12

Don Bruno Capuano (Direttore) 347.1310000

Don Massimo Bracchi (Segretario) 0161.254711

