

RELATORI E MODERATORI

D'AVELLA suor Odilia: *past president* Federazione Nazionale Collegi Ipasvi nei trienni 1982-85, 1988-91 e 1991-94

DEROSSI Anna Maria Coordinatore Laurea in Infermieristica Università Cattolica del Sacro Cuore – sede di Torino e responsabile Centro di Formazione Presidio Sanitario Ospedale Cottolengo di Torino

DIMONTE Valerio Presidente CLMSIO Università degli studi di Torino – Presidente commissione infermieri - Conferenza nazionale corsi di laurea professioni sanitarie

GALLETTI Caterina: Coordinatore CLMSIO – Università Cattolica del Sacro Cuore, sede di Roma - Vice presidente Commissione CLMSIO della Conferenza nazionale corsi di laurea professioni sanitarie

MANARA Duilio: Professore universitario di seconda fascia SSD Med/45 “Scienze infermieristiche generali, cliniche e pediatriche” e coordinatore del CLI - Università Vita-Salute San Raffaele

MANGIACAVALLI Barbara: Presidente Federazione Nazionale Ipasvi e Direttore Sociosanitario ASST Bergamo Ovest

MAZZONI Roberta: Direttore Distretto di Ravenna Ausl della Romagna.

PAOLETTI Silvana: Coordinatore del CLMSIO – Università Cattolica del Sacro Cuore, sede Cottolengo di Torino

REGA Maria Luisa: Docente di Metodologia della ricerca infermieristica CLMSIO – Università Cattolica del Sacro Cuore, sede di Roma

SEMERARO Fratel Michael: Monaco benedettino, di formazione filosofica e teologica, ha conseguito il Dottorato in Teologia Spirituale presso la Pontificia Università Gregoriana di Roma. Autore di numerose pubblicazioni e articoli, collabora con numerose riviste di settore

SILVESTRO Annalisa: Presidente Federazione Nazionale Ipasvi dal 2004 al 2014 senatrice della XVII Legislatura della Repubblica italiana

TOUSIJN Willem Già professore ordinario di Sociologia dei processi economici e del lavoro Università degli studi di Torino

INFORMAZIONI E ISCRIZIONI

Il Seminario è rivolto a studenti, docenti e tutor della Laurea Magistrale in Scienze Infermieristiche e Ostetriche dell'Università Cattolica, sedi di Roma e di Torino, dell'Università degli Studi di Torino e del Piemonte Orientale.

80 posti accreditati ECM per Infermieri, Infermieri Pediatrici e Ostetriche

Inviare la scheda allegata alla segreteria organizzativa entro il **20/5/2017** via fax o scannerizzata via e-mail. Le iscrizioni verranno accettate in ordine cronologico di arrivo.

La partecipazione è gratuita per gli studenti delle altre sedi formative (che dovranno comunque iscriversi utilizzando la scheda allegata) e per Religiose/i.

Per i Professionisti sanitari del Presidio Sanitario Ospedale Cottolengo la quota di iscrizione, Iva compresa, è pari a € 10.

Per i Professionisti sanitari esterni la quota di iscrizione, Iva compresa, è pari a € 20.

Pagamento: da effettuarsi a mezzo bonifico bancario sul **IBAN IT 47 Z 02008 01140 000003345915**

Unicredit P.B. - Filiale di Torino Via Alfieri 7

Intestato a: Piccola Casa della Divina Provvidenza “Cottolengo” - Causale del versamento: “Professionismo e politica professionale” (specificare anche il nome del *partecipante*).

L'iscrizione si intende perfezionata con l'invio della copia dell'avvenuto bonifico, via fax o scannerizzato via e-mail, alla segreteria organizzativa.

CREDITI FORMATIVI: 11

Si precisa che **non** verrà rilasciata copia cartacea dell'attestato Ecm in quanto i crediti formativi, acquisiti a seguito del superamento della verifica finale, verranno registrati dal Provider sul **Dossier Formativo** individuale della piattaforma regionale, consultabile dall'interessato accedendo al sito www.ecmpiemonte.it, utilizzando le proprie credenziali.

Segreteria Organizzativa: Via Cottolengo n° 13 ♦ Torino

☎ 011/5294.481 ♦ 📠 011/5294.489

✉ ecm@ospedalecottolengo.it



PICCOLA CASA DELLA DIVINA PROVVIDENZA
OSPEDALE COTTOLONGO - PRESIDIO SANITARIO
Centro di Formazione
Corso Laurea Magistrale Scienze Infermieristiche e Ostetriche
Facoltà di Medicina e Chirurgia “A. Gemelli” – Roma



Evento formativo

PROFESSIONISMO E POLITICA PROFESSIONALE: una sfida per infermieri e ostetriche

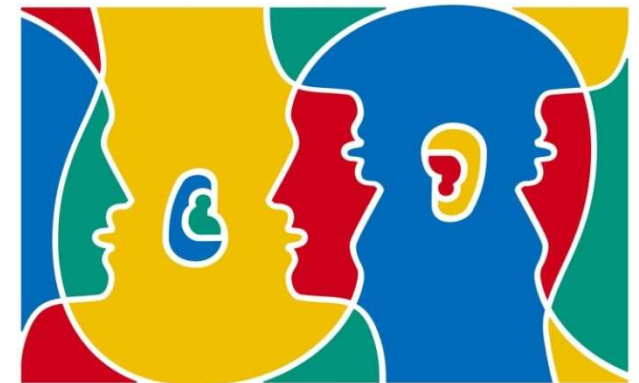

**Seminario intersele - XI edizione
Roma e Torino**

Torino, 25-26 Maggio 2017

**Sala Convegni
Piccola Casa della Divina Provvidenza
Via Cottolengo 12 - Torino**

La politica professionale infermieristica e ostetrica, non riguarda solo i vertici istituzionali, ma coinvolge chiunque, a vario titolo e a vario livello, interviene nella vita pubblica della comunità professionale che, oggi, non può più essere concepita come una mera destinataria passiva di scelte istituzionali. Essa è in grado, se lo vuole, se è preparata e se è organizzata, a influire sulla politica professionale ai vari livelli. In questa prospettiva essa dà vita a un sistema di politica professionale partecipato, molto articolato e in dialogo con altri sistemi: sanitario, sociale, aziendale, associativo, professionale di altre professioni. Fare politica professionale richiede, quindi, la costituzione di una "massa critica" di infermieri in grado di pensare, decidere e agire anche "politicamente". Il seminario, articolato in tre sessioni, vuole offrire un'opportunità di riflessione sul tema della politica professionale, proponendo di scandagliare un ambito in cui professioni, professionisti e politica hanno sicuramente necessità di confrontarsi per acquisire coscienza dei fenomeni storico-sociali in essere, per porre attenzione alle criticità e per tracciare linee di sviluppo proattivo.

PROGRAMMA

25 Maggio 2017 ☎ 08.30 - 16.30

☎ 08.30 Saluti e Introduzione al Seminario (A.M. Derossi, C. Galletti)

Sessione I – PROSPETTIVE DI INQUADRAMENTO

- ☎ 08.45 **Dai mezzi ai fini: per una politica professionale nel nuovo professionalismo** (W. Tousijn)
- ☎ 09.30 **Politica come atto di umanità: una possibile lettura** (Fr. M. Semeraro)

- ☎ 10.00 **Politica professionale ed epistemologia infermieristica: quale rapporto?** (D. Manara)
- ☎ 11.00 **La politica professionale della Federazione Ipvsi: una testimonianza storica** (Sr O. D'Avella)

☎ 12.00 **Dibattito e conclusioni della mattinata**

☎ 12.30 *Pausa pranzo*

Sessione II – PROSPETTIVE TEMPORALI

- ☎ 13.30 **Politica professionale: che cosa ne pensano oggi infermieri e studenti della Laurea Magistrale?** (M.L. Rega)
- ☎ 14.30 **La politica professionale in prospettiva: condizioni, opportunità, difficoltà** (B. Mangiacavalli)
- ☎ 15.30 **Chiunque può fare politica professionale? Un esempio** (S. Paoletti)

☎ 16.30 *Conclusione della giornata*

26 Maggio 2017 ☎ 08.30 - 12.30

Sessione III – PROSPETTIVE ISTITUZIONALI

- ☎ 08.30 **Politica professionale: dimensione universitaria** (V. Dimonte)
- ☎ 09.30 **Politica professionale e organizzazione: quali sinergie?** (R. Mazzoni)
- ☎ 10.30 **Politica professionale e parlamentare: quali sinergie?** (A. Silvestro)
- ☎ 11.30 **Dibattito**
- ☎ 12.00 **Valutazione e conclusioni del seminario**
- ☎ 12.30 *Conclusione dell'evento formativo*

SCHEDA DI ISCRIZIONE – 25-26 Maggio 2017

PROFESSIONISMO E POLITICA PROFESSIONALE

ECM

ECM x RELIGIOSI (Gratuito)

STUDENTE (Gratuito)

COGNOME E NOME

DATA DI NASCITA

LUOGO DI NASCITA

CODICE FISCALE / PARTITA IVA

TELEFONO

CELLULARE

E-MAIL

RESIDENZA IN VIA/PIAZZA

CAP

CITTÀ

PROV.

PROFESSIONE

SEDE OPERATIVA (STRUTTURA / ENTE / REPARTO O CORSO SE STUDENTE)

LA FATTURA DOVRÀ ESSERE INTESTATA A (compilare se i dati sono diversi dall'anagrafica)

RAGIONE SOCIALE O COGNOME E NOME

ENTE / SERVIZIO

INDIRIZZO SEDE LEGALE

CAP

CITTÀ

PROV.

PARTITA IVA / CODICE FISCALE

PRIVACY - Acquisizione del consenso dell'interessato ai sensi dell'art. 13 del D.lgs 30.06.2003, n. 196 e successive modifiche ed integrazioni. Il/la sottoscritto/a, acquisite le informazioni fornite ai sensi dell'art. 13 del D.lgs 196/2003 e successive modifiche ed integrazioni, autorizza il trattamento dei propri dati identificativi e personali.

FIRMA PER ACCETTAZIONE

DATA

MODALITÀ DI ISCRIZIONE: La presente scheda di iscrizione, compilata in ogni sua parte e sottoscritta, può essere inviata **tramite Fax** al n. 011 / 52.94.489 oppure scannerizzata via e-mail (ecm@ospedalecottolengo.it)