

**Il Master** risponde all'esigenza di abitare il mondo della malattia e della sofferenza ampliando l'approccio medico tecnico-scientifico con le dimensioni spirituali, etiche e relazionali proprie dell'umano integrale. Si tratta di un Master per la formazione per accompagnatori spirituali di persone malate, che mira a fornire competenze teologiche, pastorali, relazionali, di scienze umane e sanitarie al fine di testimoniare il Vangelo della vita e di illuminare la dolorosa condizione della malattia, in special modo nelle sue fasi terminali, in cui la persona fa esperienza della propria finitezza. La cura pastorale ha il suo nucleo nell'accompagnamento spirituale, in cui traspare il carattere trascendente proprio della persona umana, che dischiude il dialogo tra proposta cristiana e differenti mondovisioni che abitano l'odierna società plurale.

**Finalità:** il Master universitario ha lo scopo di offrire una qualificata formazione teorico-pratica sull'accompagnamento spirituale nel mondo della salute nell'orizzonte di una visione antropologica, psicologica e teologica della sofferenza e della cura.

**La proposta formativa,** che prevede corsi d'insegnamento e tirocini di formazione pratica, si basa su: documenti ecclesiali e linee teologiche fondamentali relativi al mondo della salute; conoscenza delle dinamiche relazionali, psicologiche e sociologiche; fondamenti di bioetica; conoscenza del contesto sanitario e della ricerca scientifica; lavoro di gruppo.

#### SEDE DEL CORSO

ISTITUTO SUPERIORE DI SCIENZE RELIGIOSE  
VIA DEI CAVALIERI DEL SANTO SEPOLCRO 3 – MILANO  
O ANCHE IN MODALITÀ ONLINE

#### ISCRIZIONE AL CORSO

DAL 16 OTTOBRE 2020

NB. L'iscrizione al secondo anno è possibile anche per chi non avesse preso parte al primo, che, in tal caso, verrà frequentato nel ciclo di studi successivo

online: [www.issr milano.it/mastercuraspirituale](http://www.issr milano.it/mastercuraspirituale)

O IN SEGRETERIA ISSR  
MERCOLEDÌ – SABATO 10:00 – 12:00 E 14:00 – 17:30  
VIA DEI CAVALIERI DEL SANTO SEPOLCRO 3 – MILANO

TEL. 02 86 31 85 03  
e-mail: [segreteria@issr milano.it](mailto:segreteria@issr milano.it)

#### COSTI

INTERO ANNO ACCADEMICO: € 450

MODULO (CORRISPONDENTE AD OGNI AREA  
TEMATICA):

- € 120 SENZA ECM
- € 200 CON ECM
- SINGOLA GIORNATA: € 50

CONSEGUIIMENTO DEL TITOLO: € 100

#### CREDITI FORMATIVI

I ANNO: AREA RELAZIONE D'AIUTO  
(Per le figure sanitarie: questo modulo è in fase di accreditamento al sistema di Educazione Continua in Medicina - ECM)

II ANNO: AREA PSICO-PEDAGOGICA;  
AREA GIURIDICA;  
AREA DELL'ETICA APPLICATA

#### IMMAGINE

Vincent van Gogh, *Il buon Samaritano*  
olio su tela, 1890, Kröller Müller Museum

*Con il patrocinio della Conferenza Episcopale Lombarda*

## MASTER UNIVERSITARIO DI I LIVELLO

# LA SPIRITUALITÀ NELLA CURA

*Accompagnamento  
nel mondo della salute*

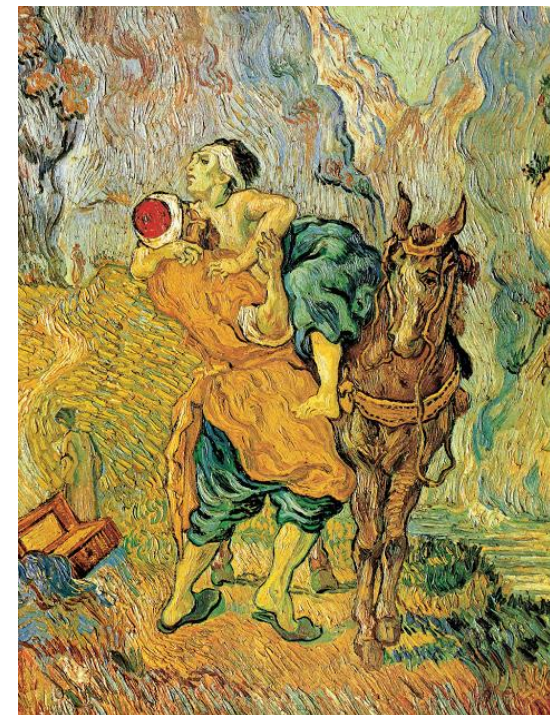

*I Anno: 2020*

*II Anno: 2021*



**Destinatari:** possono presentare domanda al Master quanti hanno conseguito una Laurea triennale, specialistica o a ciclo continuo, nelle materie umanistiche (scienze religiose, filosofia, scienze dell'educazione, psicologia) e quanti hanno conseguito titoli equipollenti rilasciati all'estero e accompagnati da dichiarazione di valore. La parte teorica del Master è rivolta anche a cappellani ospedalieri e religiose nonché al personale sanitario, con erogazione di crediti ECM. A determinati moduli sono invitati anche operatori volontari del settore dell'assistenza ai malati per una formazione permanente.

**Struttura:** il Corso ha durata biennale per un totale di 120 ECTS, comprensivo di 270 ore di lezioni teoriche, 48 ore di lezioni teorico-pratiche, 100 ore di stage in ospedale o struttura assistenziale, 96 ore per l'elaborato finale. Gli studenti, ai fini del conseguimento del titolo, sono tenuti a partecipare ad almeno 2/3 delle ore di lezioni e di tirocinio.

## PROGRAMMA DEL I ANNO: 2020

*Lectio magistralis:* Card. Angelo Scola (sabato 18 gennaio)

**Orari:** h. 10.00-13.00; 14.30-18.00

### Area pastorale

Metodologia della ricerca e della cura nel mondo clinico:  
25 gennaio - P. Fontana

Visione e missione della pastorale della salute:  
1 febbraio - G. Cervellera

Metodo pastorale:  
29 febbraio, 7 marzo - L. Bressan

### Area relazione d'aiuto

Relazione d'aiuto pastorale:  
8, 15, 22 febbraio; 28 marzo, 4 aprile - G. Cervellera

### Area spirituale

Integrazione della spiritualità:  
14, 21 marzo - A. Moro

Accompagnamento spirituale in ottica multidisciplinare:  
19, 26 settembre; 3, 10, 17, 24 ottobre - T. Proserpio

### Area teologica

Teologia biblica: 7, 14 novembre - G. Camesasca

Teologia della salute: 21, 28 novembre - A. Frigerio

Liturgia e sacramenti: 5, 12 dicembre - G. Scalvini

### Tirocinio ospedaliero

Sospeso in attesa di indicazioni dagli enti competenti

*Per informazioni più dettagliate sugli orari e i docenti  
si veda il link*

*[www.issrmilano.it/mastercuraspirituale](http://www.issrmilano.it/mastercuraspirituale)*

## PROGRAMMA DEL II ANNO: 2021

**Orari:** h. 10.00-13.00; 14.30-18.00

### Area antropologica di base

Antropologia teologica per il mondo della salute:  
9, 16 gennaio - C. Raimondi

La salute nelle religioni e culture: 23, 30 gennaio - E. L. Bartolini

### Area psico-pedagogica

Psicologia della salute: 6, 13, 20 febbraio - C. A. Clerici

Psicologia della relazione: 13, 20, 27 marzo - M. Binasco

### Area dell'etica applicata

Bioetica clinica: 27 febbraio, 6 marzo - L. Zucaro

L'abbraccio del Pallium: misericordia e cura:  
18 settembre - P. Marengo

La relazione di cura nel trapianto di midollo:  
25 settembre - P. Marengo

### Area dell'accompagnamento

Accompagnamento e cura in pediatria: 2 ottobre - A. Giannini

Accompagnamento e cura in psichiatria: 9 ottobre - G. Cerati

Accompagnamento e cura in geriatria: 16 ottobre - D. Mari

Accompagnamento e cura in fragilità emergenti:  
23 ottobre - M. Lancini

Cure palliative: 6 novembre - A. Caraceni

Accompagnamento alla morte: 13 novembre - A. Caraceni

### Area giuridica

Organizzazione sanitaria: 20, 27 novembre - C. M. Mozzanica

Biopolitica: 4, 11 dicembre - A. Frigerio

### Tirocinio ospedaliero

Sospeso in attesa di indicazioni dagli enti competenti

